AYUNTAMIENTO DE MARCHENA
REGISTRO DE ENTRADA
14/10/2020 11:06
ENTRADA NÚMERO: 10155

ODT 1

ODT 2

CLIENTE: Procavi	CONSULTORA: civile	INGENIERO AUTOR: Antonio Pablo Romero Gordillo	INGENIERO AUTOR: Javier Medina Crespillo	FECHA: JUNIO 2019	TÍTULO: ESTUDIO HIDROLÓGICO E HIDRÁULICO DEL ARROYO GALAPAGAR EN LAS INMEDIACIONES DE LAS INSTALACIONES DE PROCAVI, T.M. DE MARCHENA (SEVILLA)	ESCALA: 0 50 100 200 Escala 1:10.000 FORMATO ORIGINAL UNE A-3	DESIGNACIÓN: EMPLAZAMIENTO	Nº DE PLANO: 2 HOJA 1 DE 1

PROYECTO DE ACTUACIÓN EN SUELO NO URBANIZABLE PARA LA LEGALIZACIÓN DE OBRAS E INSTALACIONES EXISTENTES Y AMPLIACIÓN DE LAS MISMAS INCLUIDAS EN EL MATADERO DE PAVOS DE PROCAVI S.L. SITO EN EL PK 23,600 DE LA CTRA. C-339 DEL T.M. DE MARCHENA (SEVILLA).

PLANO: 4.3.1

DELINEACION: danip

SEPTIEMBRE 2020

ESCALA: S/E

DESIGNACION: EMPLAZAMIENTO ESTUDIO HIDROLÓGICO

Propietario/s: PROCAVI S.L. B-30.200.729

Arquitecto/s: ANTONIO GARCIA CALDERON, MIGUEL A. RODRIGUEZ RIVAS

Código Seguro De Verificación:	uy80oZiO2BthDY+DW66Elw==	Estado	Fecha y hora
Firmado Por	Antonio Garcia Calderon	Firmado	14/10/2020 09:10:22
	Miguel Angel Rodriguez Rivas	Firmado	14/10/2020 08:35:37
Observaciones		Página	209/545
Url De Verificación	https://portal.dipusevilla.es/vfirmaAytos/code/uy80oZiO2BthDY+DW66Elw==		

Código Seguro De Verificación:	PKjAMktl5oa3hGWVwCu0sA==	Estado	Fecha y hora
Firmado Por	Maria Carmen Simon Nicolas	Firmado	03/02/2021 14:10:45
Observaciones	DILIGENCIA: Para hacer constar que mediante Decreto de Alcaldía 201/2021, de fecha 2-2-21, se ha admitido a trámite este Proyecto de Actuación.	Página	1/6
Url De Verificación	https://portal.dipusevilla.es/vfirmaAytos/code/PKjAMktl5oa3hGWVwCu0sA==		

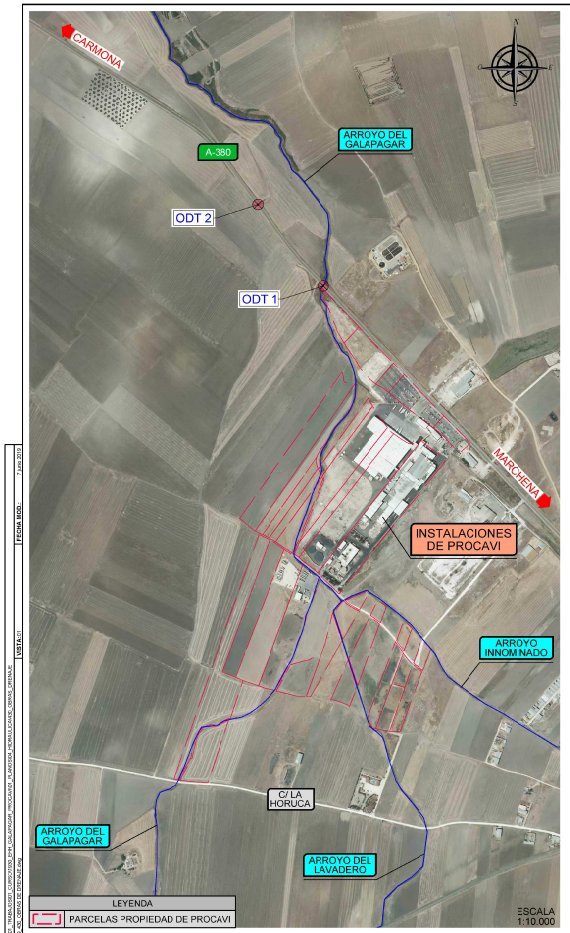

Nº	CARACTERÍSTICAS Y DIMENSIONES	CAUCE
ODT 1	4 VANOS DE FÁBRICA CON RECUBRIMIENTO DE HORMIGÓN ANCHURA = 2,50 M. - ALTURA = 1,60 m. - LONGITUD = 12 m. TIERRA ACUMULADA EN EL FONDO	Arroyo del Galapagar

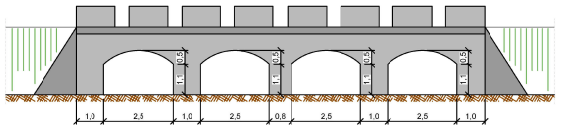

MODELIZACIÓN DE LA INFRAESTRUCTURA HIDRÁULICA

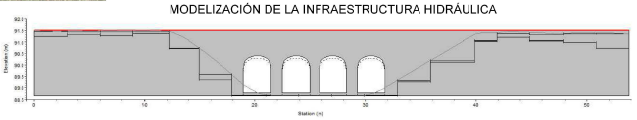

Nº	CARACTERÍSTICAS Y DIMENSIONES	CAUCE
ODT 2	3 tubos de hormigón Diámetro tubo 1 = 1,00 m. - Diámetro tubo 2 = 0,80 m. Diámetro tubo 3 = 1,50 m. - Longitud = 12 m.	Vaguada anexa al Arroyo del Galapagar

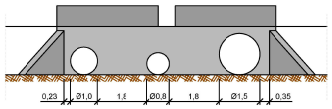

MODELIZACIÓN DE LA INFRAESTRUCTURA HIDRÁULICA

CLIENTE: Procavi	CONSU_TORA: civile	INGENIERO AUTOR: Antonio Pablo Romero Gordillo	INGENIERO AUTOR: Javier Merino Crespillo
FECHA: JUNIO 2019	TITULO: ESTUDIO HIDROLÓGICO E HIDRÁULICO DEL ARROYO GALAPAGAR EN LAS INMEDIACIONES DE LAS INSTALACIONES DE PROCAVI, T.M. DE MARCHENA (SEVILLA)	ESCALA: INDICADAS	DESIGNACIÓN: HIDRÁULICA OBRAS DE DRENAJE
		FORMATO ORIGINAL UNE A-3	Nº DE PLANO: 4.3 HOJA 1 DE 1

PROYECTO DE ACTUACIÓN EN SUELO NO URBANIZABLE PARA LA LEGALIZACIÓN DE OBRAS E INSTALACIONES EXISTENTES Y AMPLIACIÓN DE LAS MISMAS INCLUIDAS EN EL MATADERO DE PAVOS DE PROCAVI S.L. SITO EN EL PK 23.600 DE LA CTRA. C-339 DEL T.M. DE MARCHENA (SEVILLA).

PLANO: 4.3.2

DELINEACIÓN: danip

SEPTIEMBRE 2020

ESCALA: S/E

DESIGNACIÓN: OBRAS DE DRENAJE

Arquitecto/s: ANTONIO GARCIA CALDERON, MIGUEL ANGEL RODRIGUEZ RIVAS

Propietario/s: PROCAVI S.L. B-30.200.729

Código Seguro De Verificación:	PKjAMktl5oa3hGWVwCu0sA==	Estado	Fecha y hora
Firmado Por	Maria Carmen Simon Nicolas	Firmado	03/02/2021 14:10:45
Observaciones	DILIGENCIA: Para hacer constar que mediante Decreto de Alcaldía 201/2021, de fecha 2-2-21, se ha admitido a trámite este Proyecto de Actuación.	Página	2/6
Url De Verificación	https://portal.dipusevilla.es/vfirmaAytos/code/PKjAMktl5oa3hGWVwCu0sA==		

Código Seguro De Verificación:	uy80oZiO2BthDY+DW66Elw==	Estado	Fecha y hora
Firmado Por	Antonio Garcia Calderon	Firmado	14/10/2020 09:10:22
	Miguel Angel Rodriguez Rivas	Firmado	14/10/2020 08:35:37
Observaciones		Página	210/545
Url De Verificación	https://portal.dipusevilla.es/vfirmaAytos/code/uy80oZiO2BthDY+DW66Elw==		

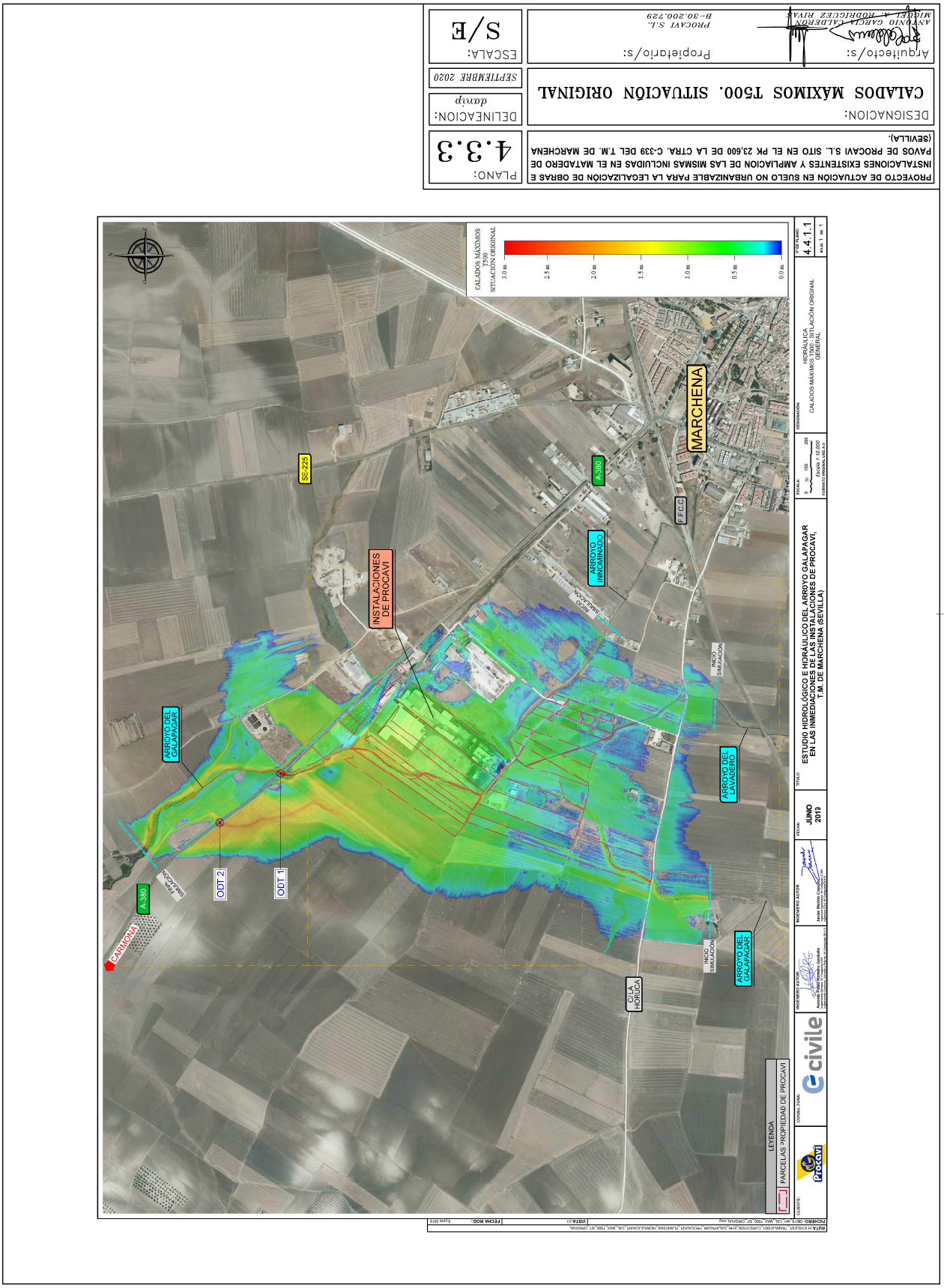

Código Seguro De Verificación:	uy80oZi02BthDY+DW66Elw==	Estado	Fecha y hora
Firmado Por	Antonio Garcia Calderon	Firmado	14/10/2020 09:10:22
	Miguel Angel Rodriguez Rivas	Firmado	14/10/2020 08:35:37
Observaciones		Página	211/545
Url De Verificación	https://portal.dipusevilla.es/vfirmaAytos/code/uy80oZi02BthDY+DW66Elw==		

Código Seguro De Verificación:	PKjAMktl5oa3hGWVwCu0sA==	Estado	Fecha y hora
Firmado Por	Maria Carmen Simon Nicolas	Firmado	03/02/2021 14:10:45
Observaciones	DILIGENCIA: Para hacer constar que mediante Decreto de Alcaldía 201/2021, de fecha 2-2-21, se ha admitido a trámite este Proyecto de Actuación.	Página	3/6
Url De Verificación	https://portal.dipusevilla.es/vfirmaAytos/code/PKjAMktl5oa3hGWVwCu0sA==		

Código Seguro De Verificación:	uy80oZ1O2BthDY+DW66Elw==	Estado	Fecha y hora
Firmado Por	Antonio Garcia Calderon	Firmado	14/10/2020 09:10:22
	Miguel Angel Rodriguez Rivas	Firmado	14/10/2020 08:35:37
Observaciones		Página	212/545
Url De Verificación	https://portal.dipusevilla.es/vfirmaAytos/code/uy80oZ1O2BthDY+DW66Elw==		

Código Seguro De Verificación:	PKjAMktl5oa3hGWVwCu0sA==	Estado	Fecha y hora
Firmado Por	Maria Carmen Simon Nicolas	Firmado	03/02/2021 14:10:45
Observaciones	DILIGENCIA: Para hacer constar que mediante Decreto de Alcaldía 201/2021, de fecha 2-2-21, se ha admitido a trámite este Proyecto de Actuación.	Página	4/6
Url De Verificación	https://portal.dipusevilla.es/vfirmaAytos/code/PKjAMktl5oa3hGWVwCu0sA==		

Código Seguro De Verificación:	PKjAMktl5oa3hGWvwCu0sA==	Estado	Fecha y hora
Firmado Por	Maria Carmen Simon Nicolas	Firmado	03/02/2021 14:10:45
Observaciones	DILIGENCIA: Para hacer constar que mediante Decreto de Alcaldía 201/2021, de fecha 2-2-21, se ha admitido a trámite este Proyecto de Actuación.	Página	5/6
Url De Verificación	https://portal.dipusevilla.es/vfirmaAytos/code/PKjAMktl5oa3hGWvwCu0sA==		

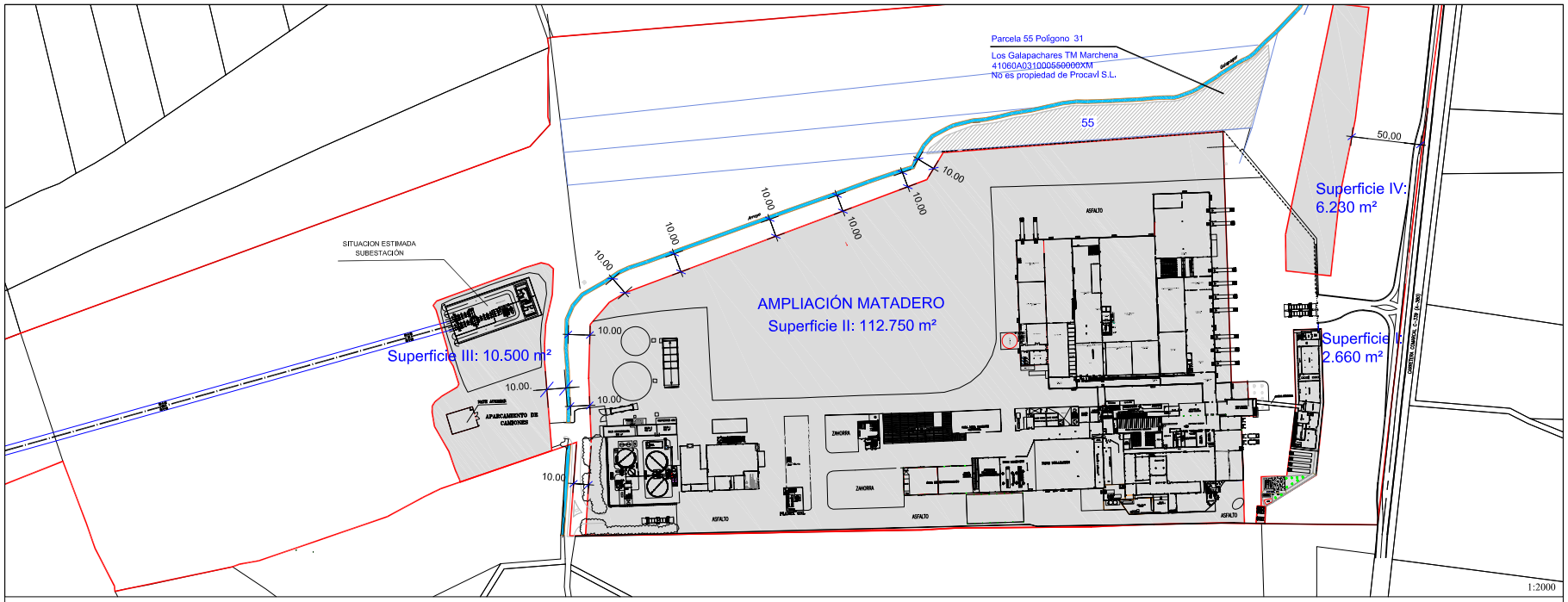

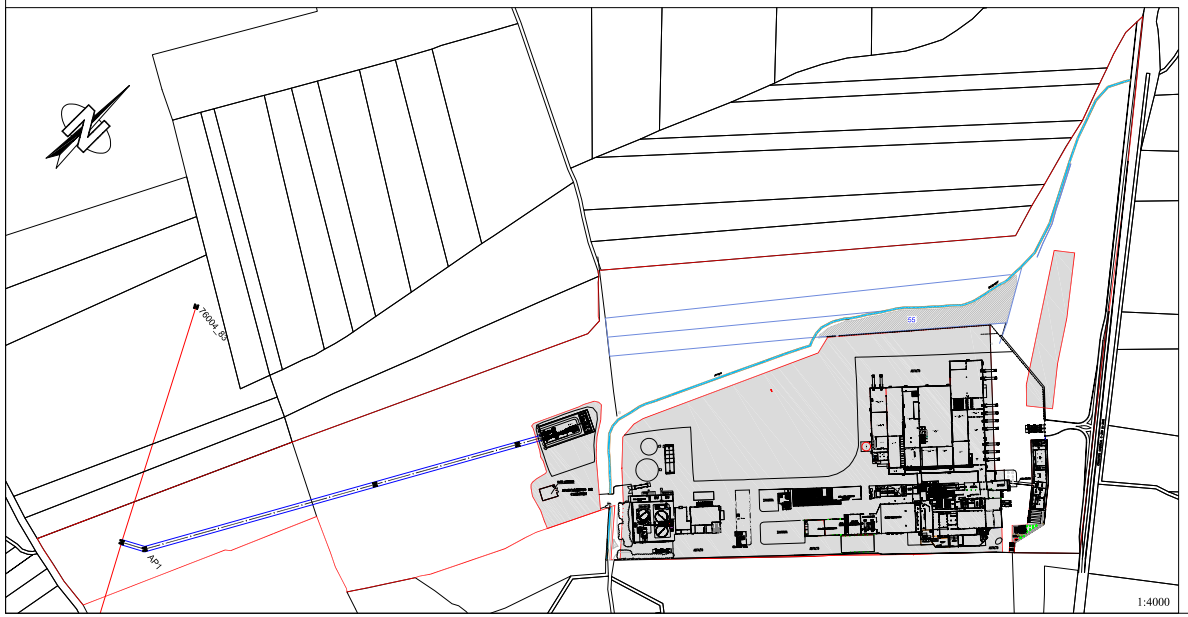

PROYECTO DE ACTUACIÓN EN SUELO NO URBANIZABLE PARA LA LEGALIZACIÓN DE OBRAS E INSTALACIONES EXISTENTES Y AMPLIACION DE LAS MISMAS INCLUÍDAS EN EL MATADERO DE PAVOS DE PROCAVI S.L. SITO EN EL PK 23,600 DE LA CTRA. C-339 DEL T.M. DE MARCHENA (SEVILLA).

PLANO: 5

DESIGNACION: ESTADO FINAL
DELIMITACIÓN DE SUPERFICIE EDIFICABLE

DELINEACION: *danip*

SEPTIEMBRE 2020

Arquitecto/s: ANTONIO GARCIA-CALDERON, MIGUEL A. RODRIGUEZ RIVAS

Propietario/s: PROCAVI S.L. B-30.200.729

ESCALA: 1:2000 1:4000

Código Seguro De Verificación:	uyB0oZiO2BthDY+DW66Elw==	Estado	Fecha y hora
Firmado Por	Antonio Garcia Calderon	Firmado	14/10/2020 09:10:22
	Miguel Angel Rodriguez Rivas	Firmado	14/10/2020 08:35:37
Observaciones		Página	213/545
Url De Verificación	https://portal.dipusevilla.es/vfirmaAytos/code/uyB0oZiO2BthDY+DW66Elw==		

Código Seguro De Verificación:	PKjAMktl5oa3hGWvwCu0sA==		
Firmado Por	Maria Carmen Simon Nicolas	Estado	Fecha y hora
Observaciones	DILIGENCIA: Para hacer constar que mediante Decreto de Alcaldía 201/2021, de fecha 2-2-21, se ha admitido a trámite este Proyecto de Actuación.	Página	6/6
Url De Verificación	https://portal.dipusevilla.es/vfirmaAytos/code/PKjAMktl5oa3hGWvwCu0sA==		03/02/2021 14:10:45

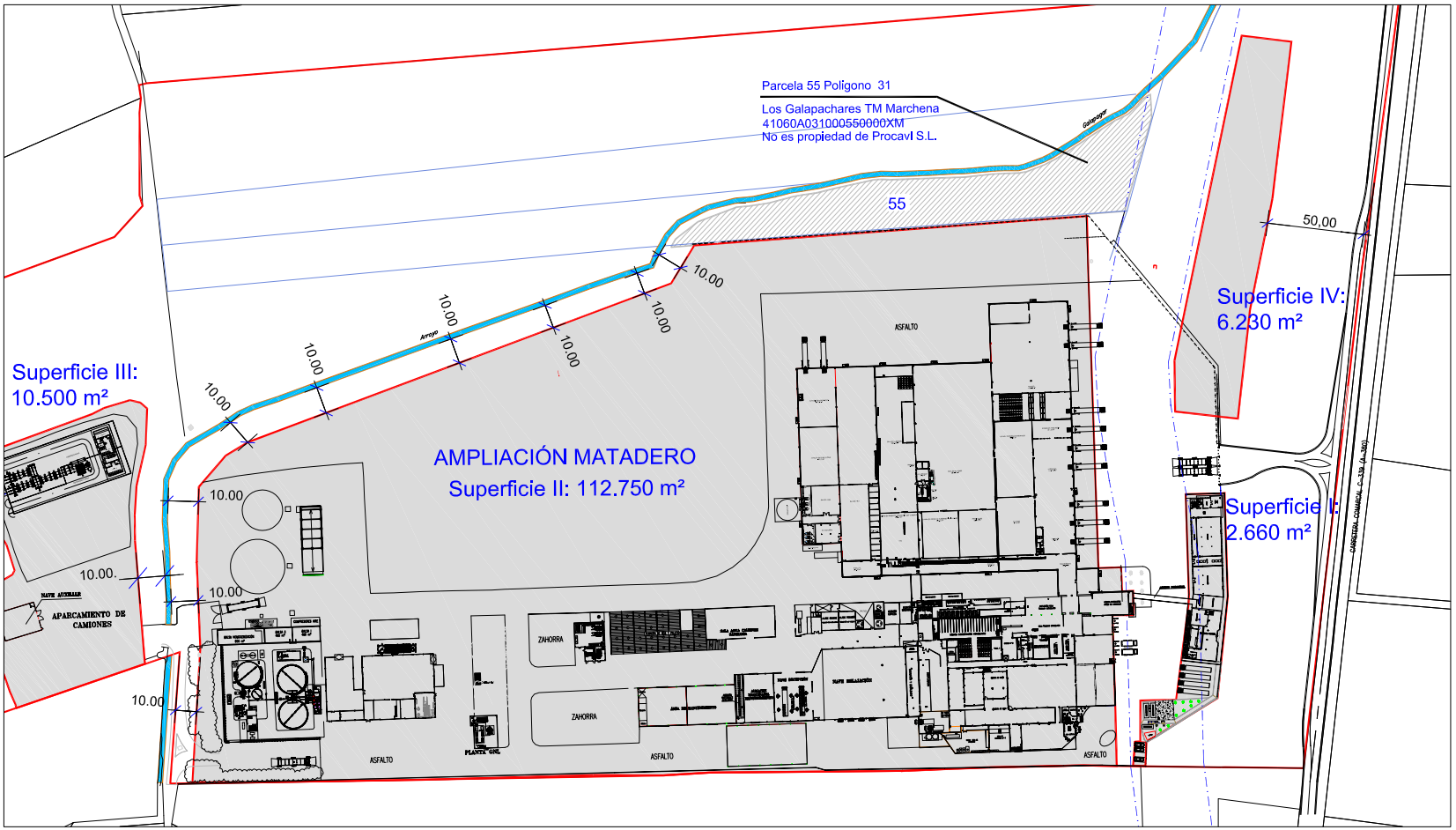

PROYECTO DE ACTUACIÓN EN SUELO NO URBANIZABLE PARA LA LEGALIZACIÓN DE OBRAS E INSTALACIONES EXISTENTES Y AMPLIACION DE LAS MISMAS INCLUIDAS EN EL MATADERO DE PAVOS DE PROCAVI S.L. SITO EN EL PK 23,600 DE LA CTRA. C-339 DEL T.M. DE MARCHENA (SEVILLA).

PLANO: 6

DESIGNACION:
ESTADO FINAL
SUPERPOSICIÓN VÍA PECUARIA CON ÁREA EDIFICABLE

DELINEACION: danip

SEPTIEMBRE 2020

Arquitecto/s:
ANTONIO GARCIA CALDERON
MIGUEL A. RODRIGUEZ RIVAS

Propietario/s:
PROCAVI S.L.
B-30.200.729

ESCALA: 1:2000

Código Seguro De Verificación:	uy80oZiO2BthDY+DW66Elw==	Estado	Fecha y hora
Firmado Por	Antonio Garcia Calderon	Firmado	14/10/2020 09:10:22
	Miguel Angel Rodriguez Rivas	Firmado	14/10/2020 08:35:37
Observaciones		Página	214/545
Url De Verificación	https://portal.dipusevilla.es/vfirmaAytos/code/uy80oZiO2BthDY+DW66Elw==		