

PROYECTO DE ACTUACION DE AMPLIACION DE EXPLOTACION PORCINA TIPO CEBADERO EN LA FINCA "LA LOMBRIZ" T.M. MARCHENA (SEVILLA)		PLANO DE SITUACION	
ESCALA: 1:25.000	ELABORADO: Julia Lantieri Durro	PLANO Nº 1	FECHA 10/09
EXPLOT. AGROPORCINARIA OLMEDO S.L.			

Código Seguro De Verificación:	gd4gYnlCw95rSIY21svOVw==	Estado	Fecha y hora
Firmado Por	Maria Carmen Simon Nicolas	Firmado	03/06/2020 10:23:35
Observaciones	PARA HACER CONSTAR QUE EN SESIÓN EXTRAORDINARIA DE PLENO DE FECHA 30 DE ABRIL DE 2020, SE APROBÓ DEFINITIVAMENTE EL PROYECTO DE ACTUACIÓN.	Página	1/10
Url De Verificación	https://portal.dipusevilla.es/vfirmaAytos/code/gd4gYnlCw95rSIY21svOVw==		

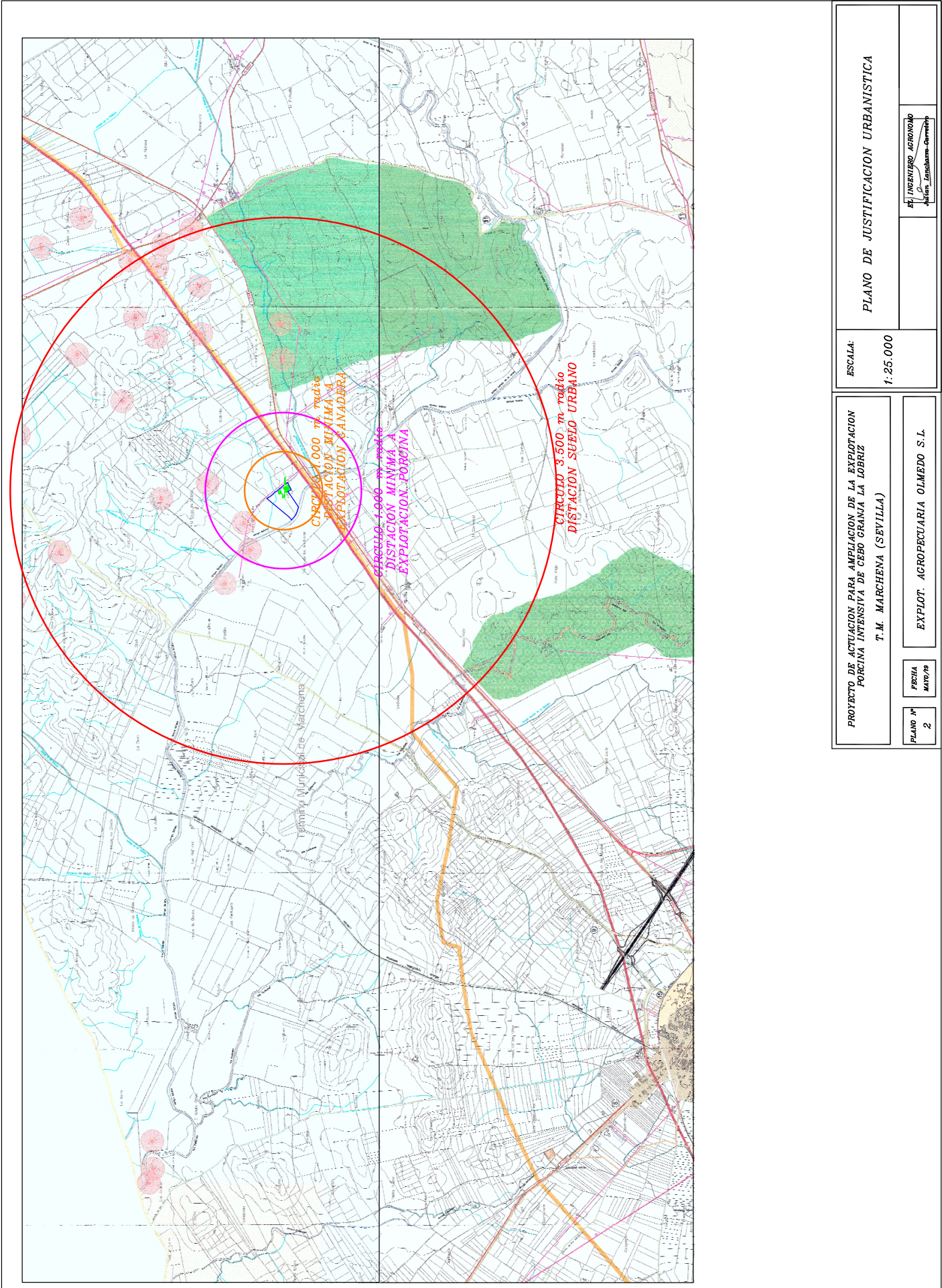



PLANO DE JUSTIFICACION URBANISTICA			
ESCALA: 1:25.000	PROYECTO DE ACTUACION PARA AMPLIACION DE LA EXPLOTACION PORCINA INTENSIVA DE CEBU GRANJA LA LOBRIZ T.M. MARCHENA (SEVILLA)		
FECHA MAYO/19	EXPLOT. AGROPECUARIA OLMEDO S.L.		
PLANO Nº 2			

Código Seguro De Verificación:	gd4gYnlCw95rSIY21svOVw==	Estado	Fecha y hora
Firmado Por	Maria Carmen Simon Nicolas	Firmado	03/06/2020 10:23:35
Observaciones	PARA HACER CONSTAR QUE EN SESIÓN EXTRAORDINARIA DE PLENO DE FECHA 30 DE ABRIL DE 2020, SE APROBÓ DEFINITIVAMENTE EL PROYECTO DE ACTUACIÓN.	Página	2/10
Url De Verificación	https://portal.dipusevilla.es/vfirmaAytos/code/gd4gYnlCw95rSIY21svOVw==		



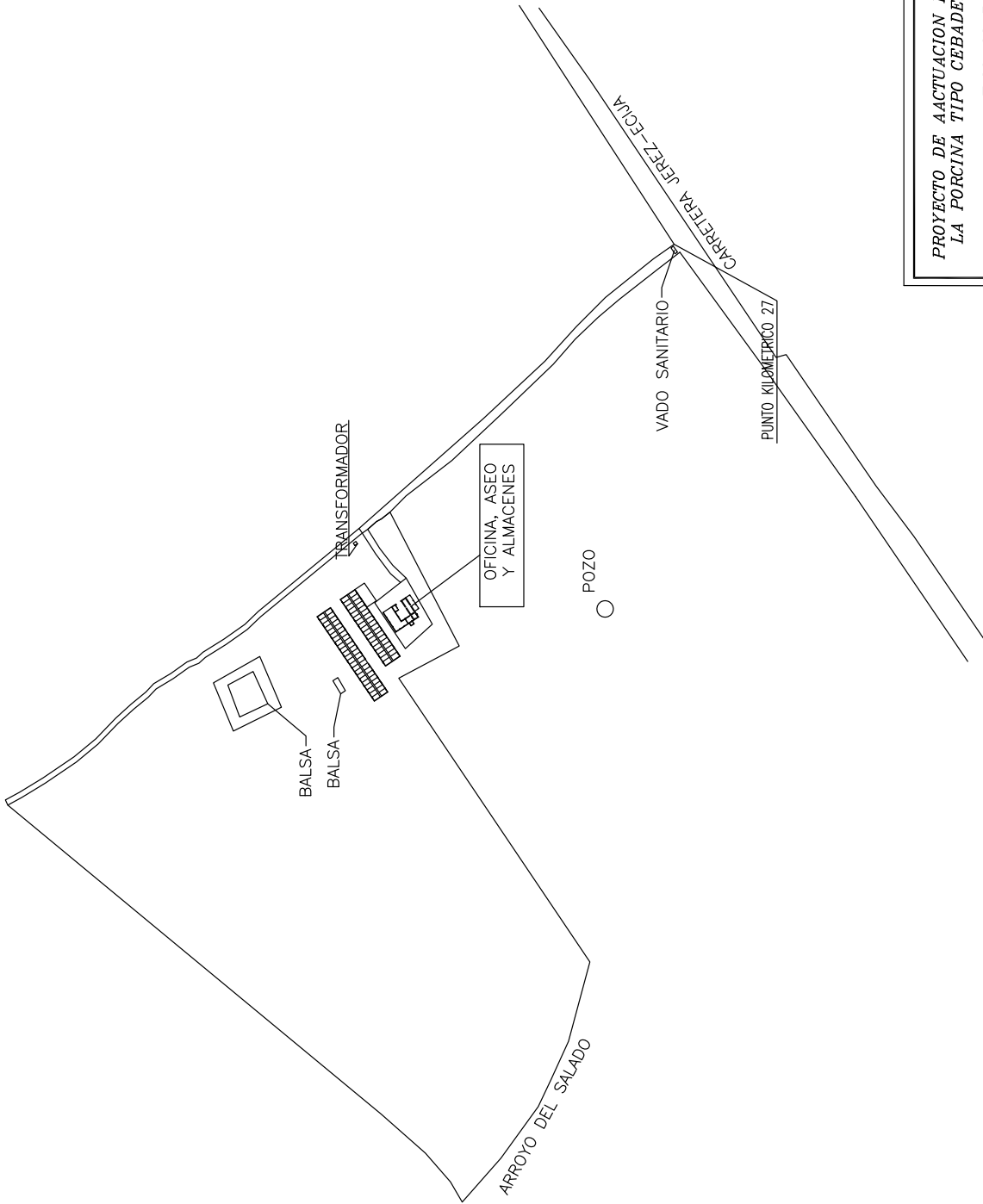

PROYECTO DE ACTUACION PARA AMPLIACION DE EXPLOTACION LA PORCINA TIPO CEBADERO EN LA FINCA " LA LOMBRIZ " T. M. MARCHENA (SEVILLA)	
PLANO Nº 3	FECHA ABR./19
EXPLLOT. AGROPECUARIA OLMEDO S. L.	
PLANTA GENERAL ACTUAL	
ESCALA: 1:3000	EL INGENIERO ACRONOMO Julian Lanchares-Cervera

Código Seguro De Verificación:	gd4gYnlCw95rSIY21svOVw==	Estado	Fecha y hora
Firmado Por	Maria-Carmen-Simon-Nicolas	Firmado	03/06/2020 10:23:35
Observaciones	PARA HACER CONSTAR QUE EN SESIÓN EXTRAORDINARIA DE PLENO DE FECHA 30 DE ABRIL DE 2020, SE APROBÓ DEFINITIVAMENTE EL PROYECTO DE ACTUACIÓN.	Página	3/10
Url De Verificación	https://portal.dipusevilla.es/vfirmaAytos/code/gd4gYnlCw95rSIY21svOVw==		



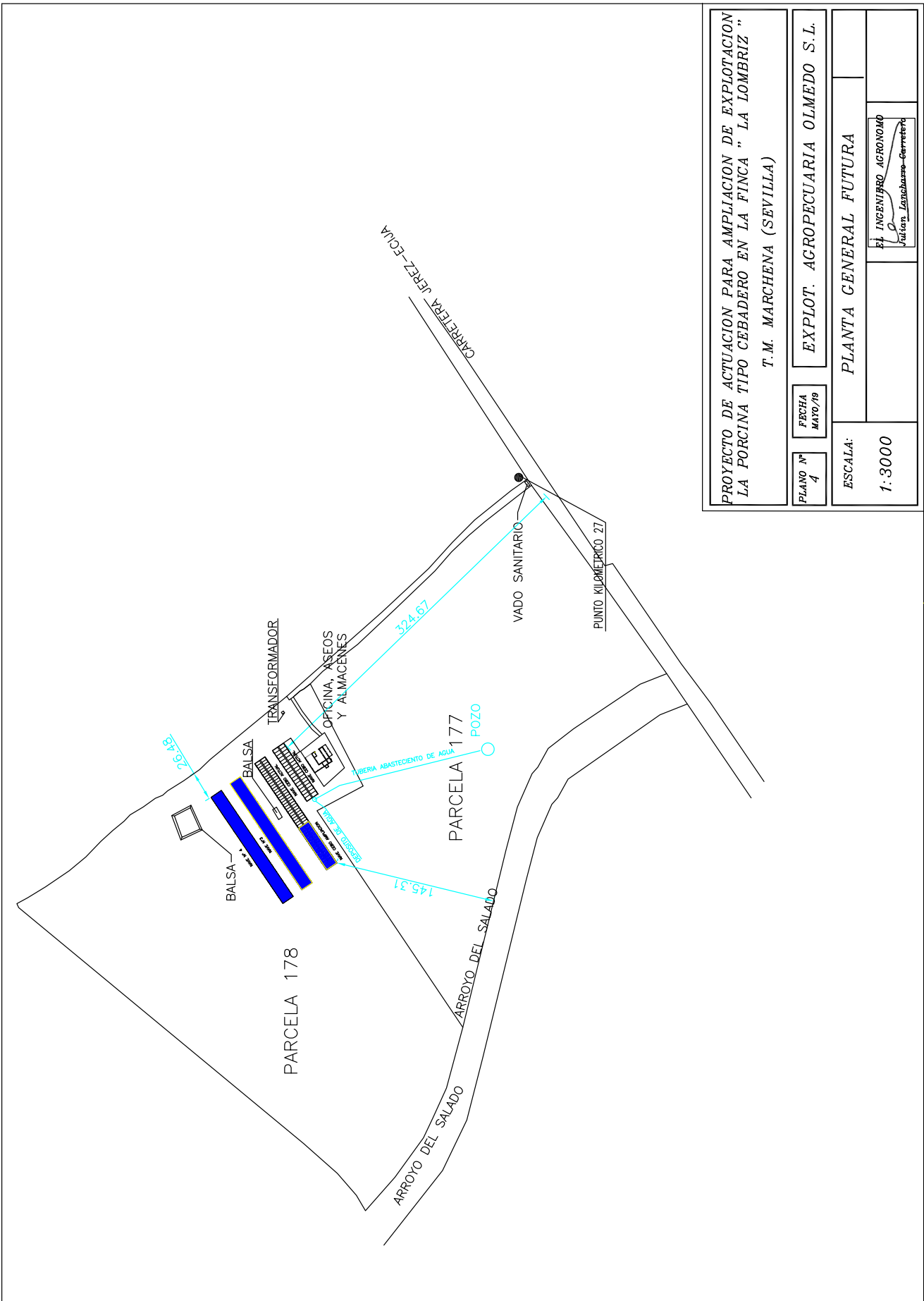

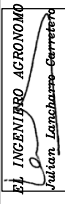
PROYECTO DE ACTUACION PARA AMPLIACION DE EXPLOTACION LA PORCINA TIPO CEBADERO EN LA FINCA " LA LOMBRIZ " T.M. MARCHENA (SEVILLA)	
PLANO Nº 4	FECHA MAYO/19
EXPLOT. AGROPECUARIA OLMEDO S.L.	
PLANTA GENERAL FUTURA	
ESCALA: 1:3000	
	

Código Seguro De Verificación:	gd4gYnlCw95rSIY21sv0Vw==	Estado	Fecha y hora
Firmado Por	Maria Carmen Simon Nicolas	Firmado	03/06/2020 10:23:35
Observaciones	PARA HACER CONSTAR QUE EN SESIÓN EXTRAORDINARIA DE PLENO DE FECHA 30 DE ABRIL DE 2020, SE APROBÓ DEFINITIVAMENTE EL PROYECTO DE ACTUACIÓN.	Página	4/10
Url De Verificación	https://portal.dipusevilla.es/vfirmaAytos/code/gd4gYnlCw95rSIY21sv0Vw==		



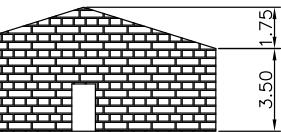
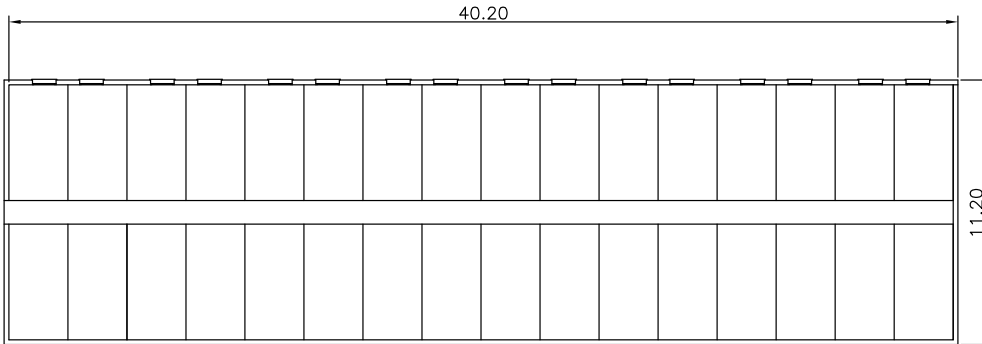
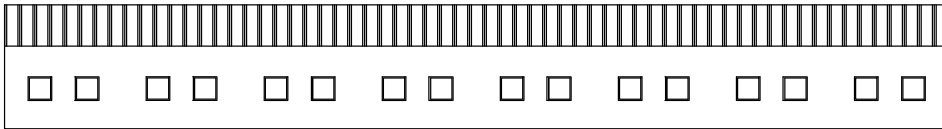
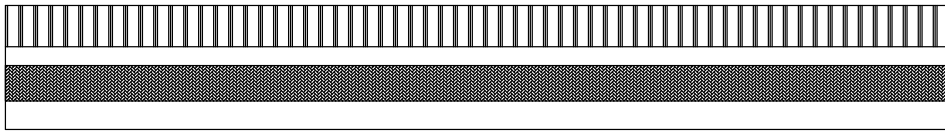

PROYECTO DE ACTUACION PARA AMPLIACION DE EXPLOTACION
LA PORCINA TIPO CEBADERO EN LA FINCA " LA LOMBRIZ "
T.M. MARCHENA (SEVILLA)

PLANO Nº
5

FECHA
MAYO/19

EXPLOT. AGROPECUARIA OLMEDO S.L.

ESCALA:

PLANTA AMPLIACION NAVE Nº 2

1:3000

EL INGENIERO AGRONOMO

Julian Lanchero Carretero

Código Seguro De Verificación:	gd4gYnlCw95rSIY21svOVw==	Estado	Fecha y hora
Firmado Por	Maria Carmen Simon Nicolas	Firmado	03/06/2020 10:23:35
Observaciones	PARA HACER CONSTAR QUE EN SESIÓN EXTRAORDINARIA DE PLENO DE FECHA 30 DE ABRIL DE 2020, SE APROBÓ DEFINITIVAMENTE EL PROYECTO DE ACTUACIÓN.	Página	5/10
Url De Verificación	https://portal.dipusevilla.es/vfirmaAytos/code/gd4gYnlCw95rSIY21svOVw==		



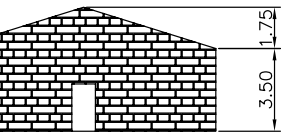
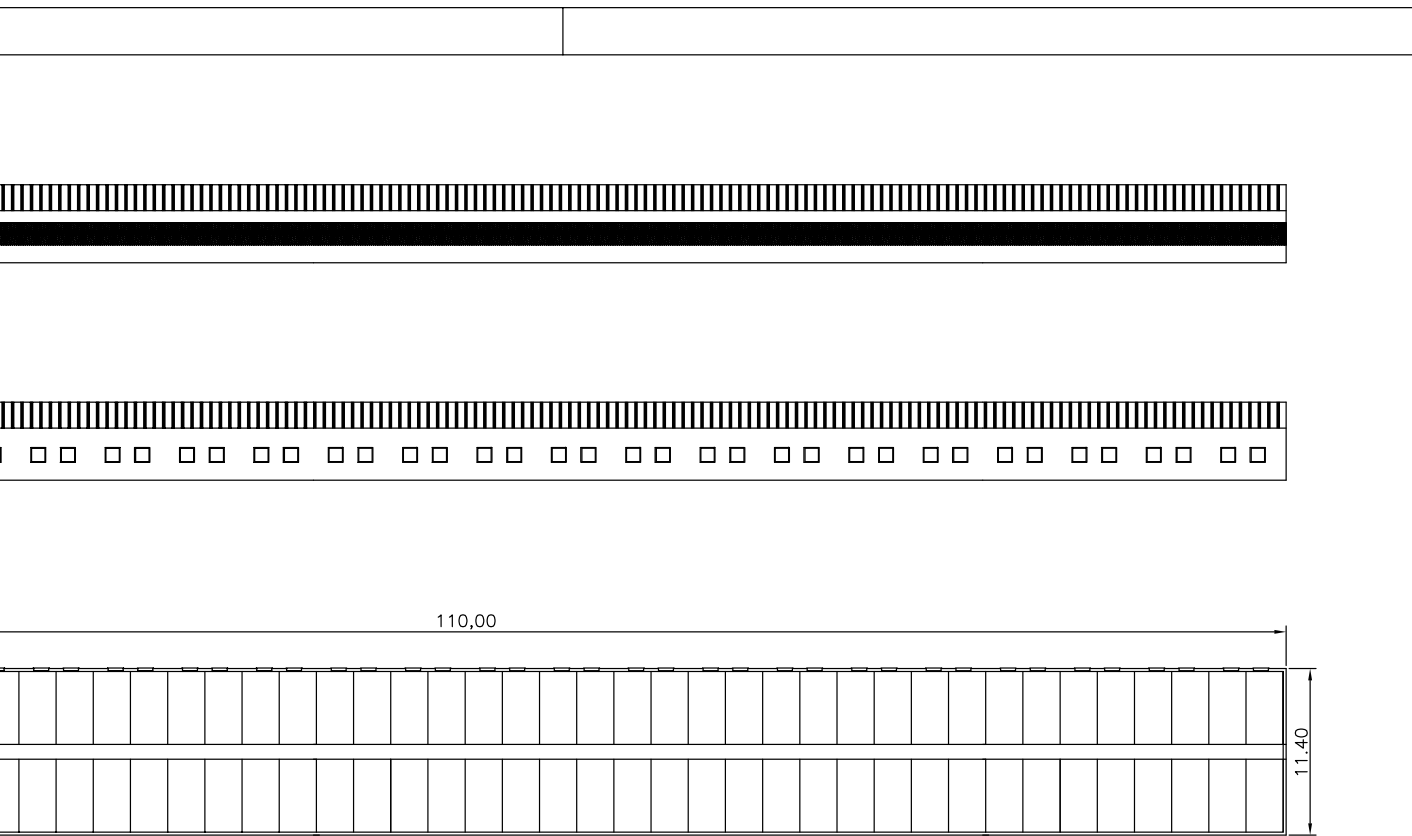

PROYECTO DE ACTUACION PARA AMPLIACION DE EXPLOTACION
 LA PORCINA TIPO CEBADERO EN LA FINCA " LA LOMBRIZ "
 T.M. MARCHENA (SEVILLA)

PLANO Nº 6	FECHA MAYO/19	EXPLOT. AGROPECUARIA OLMEDO S.L.
---------------	------------------	----------------------------------

ESCALA: 1:3000	PLANTA NUEVA NAVE	EL INGENIERO AGRONOMO <i>Julian Lanchero Carretero</i>
-------------------	-------------------	---

Código Seguro De Verificación:	gd4gYnlCw95rSIY21svOVw==	Estado	Fecha y hora
Firmado Por	Maria Carmen Simon Nicolas	Firmado	03/06/2020 10:23:35
Observaciones	PARA HACER CONSTAR QUE EN SESIÓN EXTRAORDINARIA DE PLENO DE FECHA 30 DE ABRIL DE 2020, SE APROBÓ DEFINITIVAMENTE EL PROYECTO DE ACTUACIÓN.	Página	6/10
Url De Verificación	https://portal.dipusevilla.es/vfirmaAytos/code/gd4gYnlCw95rSIY21svOVw==		



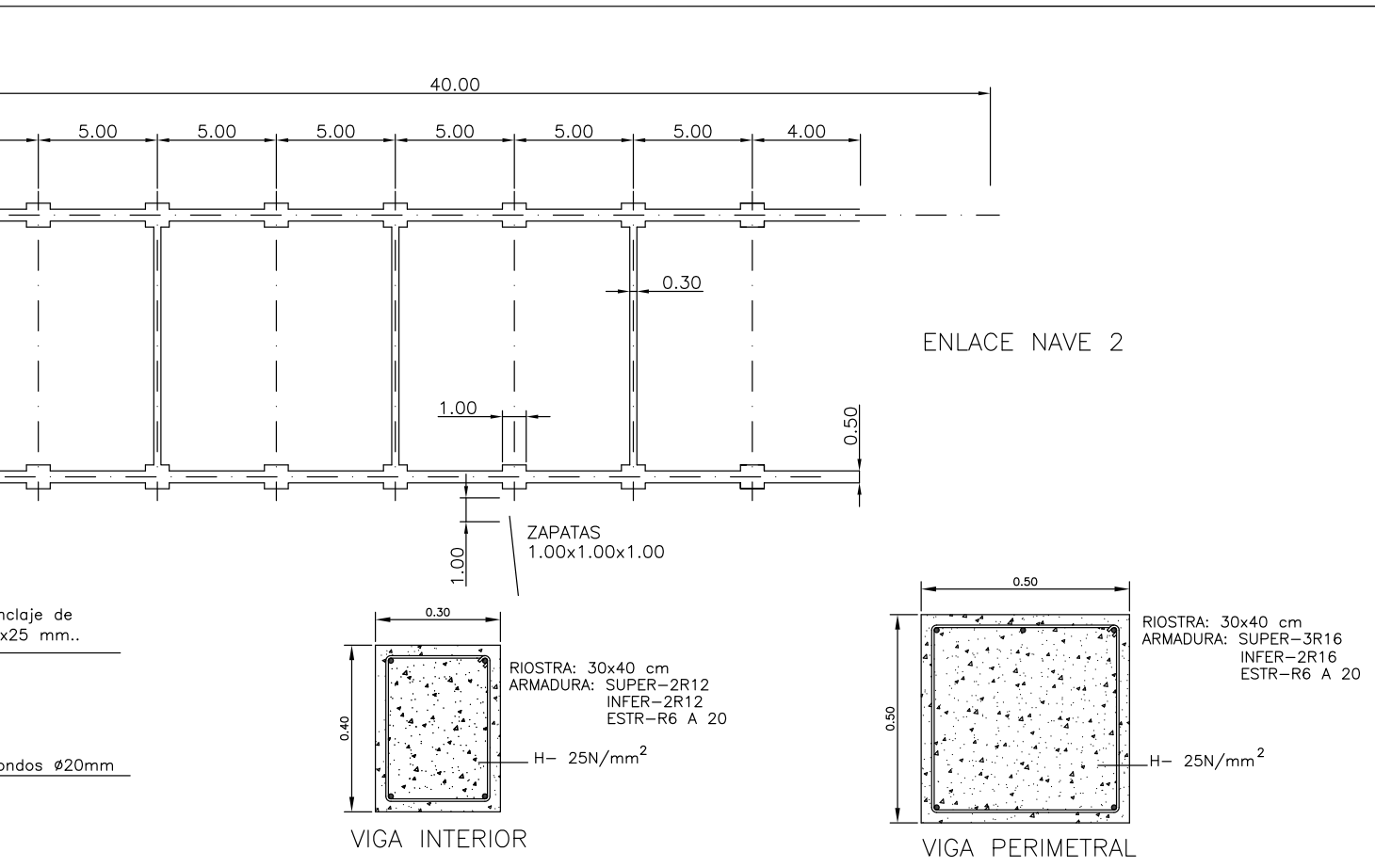

CARACTERISTICAS HORMIGON			
AGUJAS MAX. 40 mm			
	AGUA	ARENA	GRABA
	160 Kg	670 Kg	1340 Kg
	160 Kg	690 Kg	1380 Kg

CLASIFICACION	CDEFIC.	PONDERACION
1		=1.50
2-b		=1.15
400 N		=1.15

PROYECTO DE ACTUACION PARA AMPLIACION DE EXPLOTACION
LA PORCINA TIPO CEBADERO EN LA FINCA " LA LOMBRIZ "

T.M. MARCHENA (SEVILLA)

PLANO Nº 7	FECHA MAYO/19	EXPLLOT. AGROPECUARIA OLMEDO S.L.
ESCALA: 1:3000	CIMENTACION AMPLIACION NAVE	
	EL INGENIERO AGRONOMO	

Código Seguro De Verificación:	gd4gYnlCw95rSIY21svOVw==	Estado	Fecha y hora
Firmado Por	Maria Carmen Simon Nicolas	Firmado	03/06/2020 10:23:35
Observaciones	PARA HACER CONSTAR QUE EN SESIÓN EXTRAORDINARIA DE PLENO DE FECHA 30 DE ABRIL DE 2020, SE APROBÓ DEFINITIVAMENTE EL PROYECTO DE ACTUACIÓN.	Página	7/10
Url De Verificación	https://portal.dipusevilla.es/vfirmaAytos/code/gd4gYnlCw95rSIY21svOVw==		



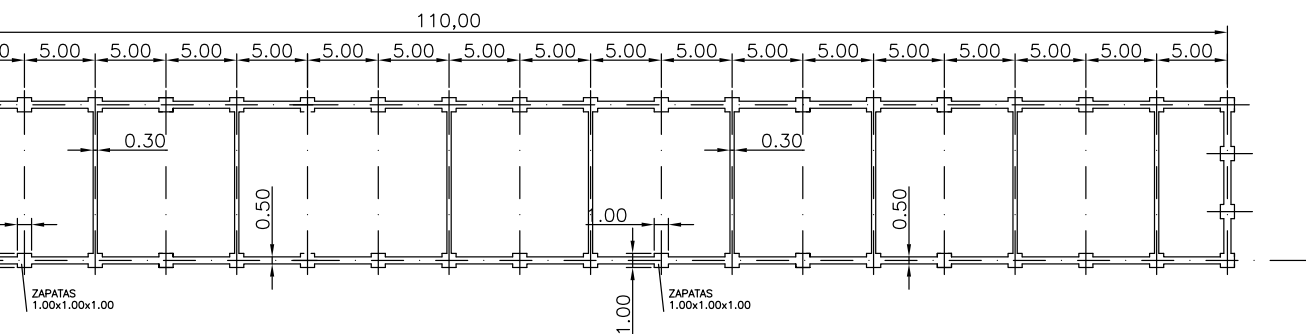

nclaje de
x25 mm..

ondos ø20mm

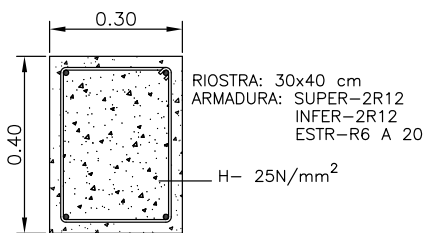

VIGA INTERIOR

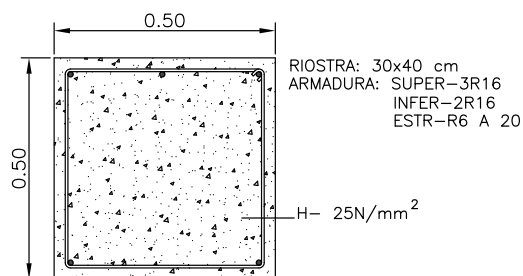

VIGA PERIMETRAL

ACTERISTICAS HORMIGON

ARIDOS MAX. 40 mm

	AGUA	ARENA	GRABA
	160 Kg	670 Kg	1340 Kg
	160 Kg	690 Kg	1380 Kg

IFICACION CDEFIC. PONDERACION

N/mm2	=1.50
2-b	=1.15
-400 N	=1.15

PROYECTO DE ACTUACION PARA AMPLIACION DE EXPLOTACION
LA PORCINA TIPO CEBADERO EN LA FINCA " LA LOMBRIZ "

T.M. MARCHENA (SEVILLA)

PLANO Nº
8

FECHA
MAYO/19

EXPLLOT. AGROPECUARIA OLMEDO S.L.

ESCALA:

CIMENTACION NAVE NUEVA

1:3000

EL INGENIERO AGRONOMO

Código Seguro De Verificación:

gd4gYnlCw95rSIY21svOVw==

Estado

Fecha y hora

Firmado

03/06/2020 10:23:35

Página

8/10

Url De Verificación

<https://portal.dipusevilla.es/vfirmaAytos/code/gd4gYnlCw95rSIY21svOVw==>



Ø16 CON TENSORES MECANICOS |

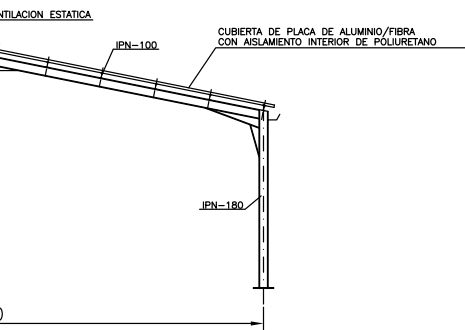
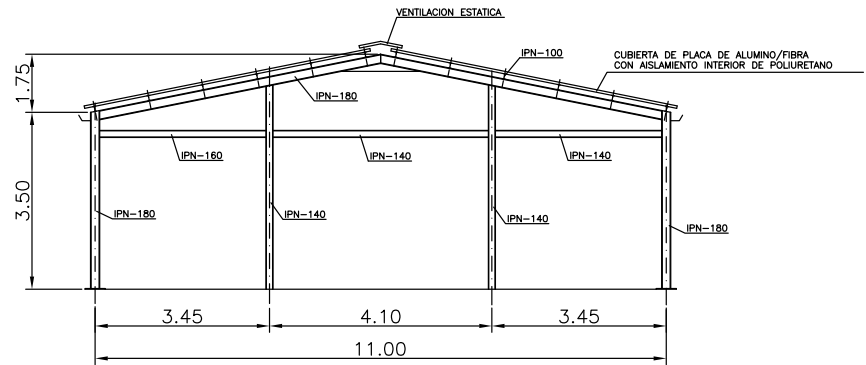
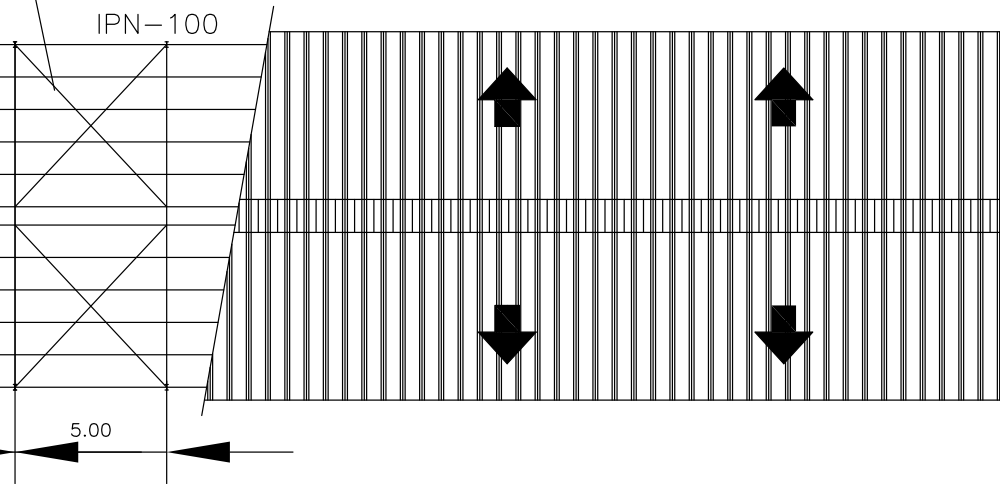

PROYECTO DE ACTUACION PARA AMPLIACION DE EXPLOTACION
LA PORCINA TIPO CEBADERO EN LA FINCA " LA LOMBRIZ "
T.M. MARCHENA (SEVILLA)

PLANO Nº
9

FECHA
MAYO/19

EXPL. AGROPECUARIA OLMEDO S.L.

ESCALA:

ESTRUCTURA METALICA

1:3000

EL INGENIERO AGRONOMO

Código Seguro De Verificación:	gd4gYnlCw95rSIY21svOVw==	Estado	Fecha y hora
Firmado Por	Maria Carmen Simon Nicolas	Firmado	03/06/2020 10:23:35
Observaciones	PARA HACER CONSTAR QUE EN SESIÓN EXTRAORDINARIA DE PLENO DE FECHA 30 DE ABRIL DE 2020, SE APROBÓ DEFINITIVAMENTE EL PROYECTO DE ACTUACIÓN.	Página	9/10
Url De Verificación	https://portal.dipusevilla.es/vfirmaAytos/code/gd4gYnlCw95rSIY21svOVw==		



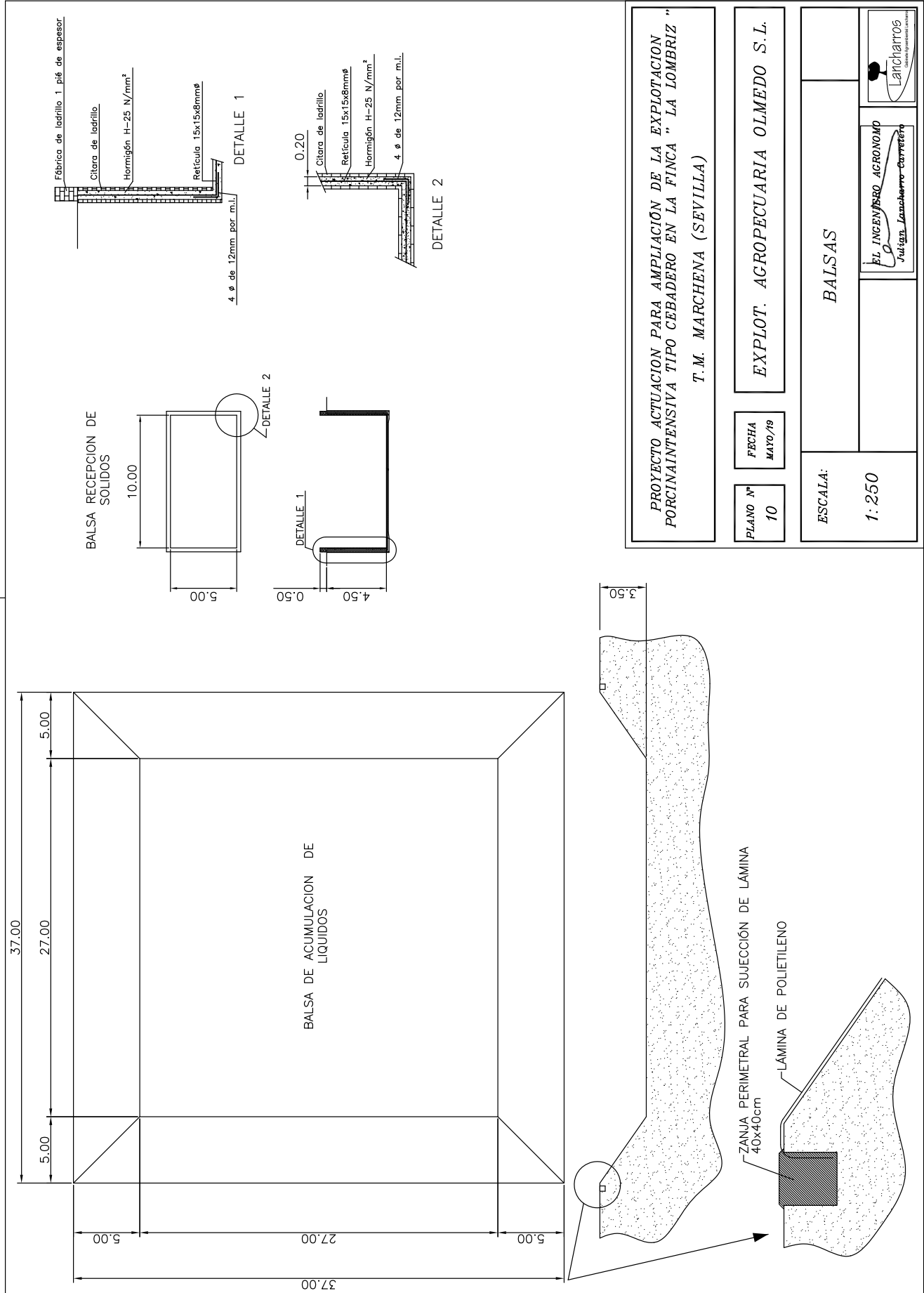

Código Seguro De Verificación:	gd4gYnlCw95rSIY21svOVw==	Estado	Fecha y hora
Firmado Por	Maria Carmen Simon Nicolas	Firmado	03/06/2020 10:23:35
Observaciones	PARA HACER CONSTAR QUE EN SESIÓN EXTRAORDINARIA DE PLENO DE FECHA 30 DE ABRIL DE 2020, SE APROBÓ DEFINITIVAMENTE EL PROYECTO DE ACTUACION.	Página	10/10
Url De Verificación	https://portal.dipusevilla.es/vfirmaAytos/code/gd4gYnlCw95rSIY21svOVw==		

